

Anlage 6.1



Index	Datum	Nennung	Änderungen/Ergänzungsblätter
01	08.10.2023	Prüfung	Erdteil nach Maßstab 1:100/21 nach Pl.Nr. + 02.02.23-pick
02	09.10.2023		CAH

Alle Maße sind vor Ort eigenverantwortlich zu prüfen!
Die Flächenangaben sind gem. DIN 277 Nettoflächen!



Gebäudemanagement
Landeshauptstadt Düsseldorf

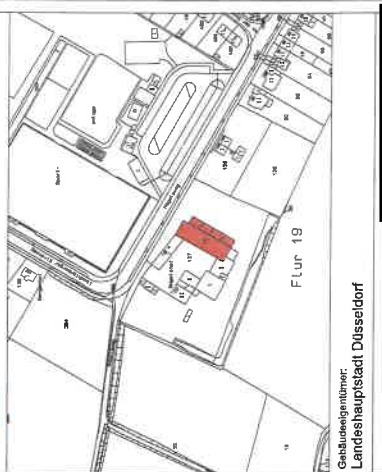

Gebäude 4-6 + 10

Gebäudebesitzer:
Landeshauptstadt Düsseldorf

Gebäudeanutzer:
Amt für Gebäudemanagement 23/31

Projekt / Standort:
Bestand - Nagelsweg 120+120A (Gewerdegartene)

Planer:	Bestandsplan	Grundrisse
	5.10.23	5.10.23

Planer:	Planausschnitt	Maßstab:
2550	01	1:100

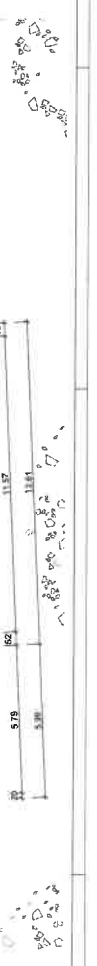
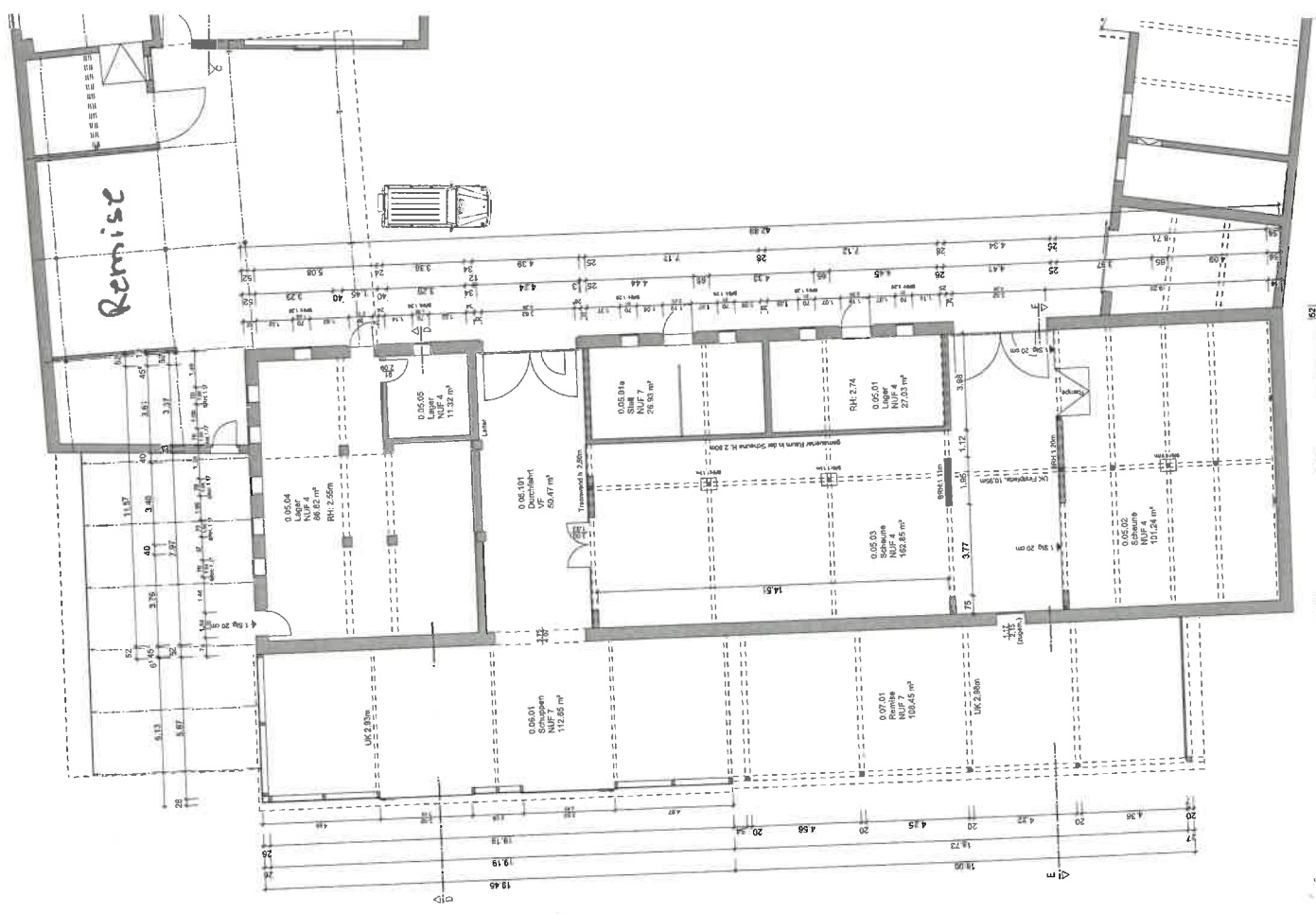

Anlage 6.2

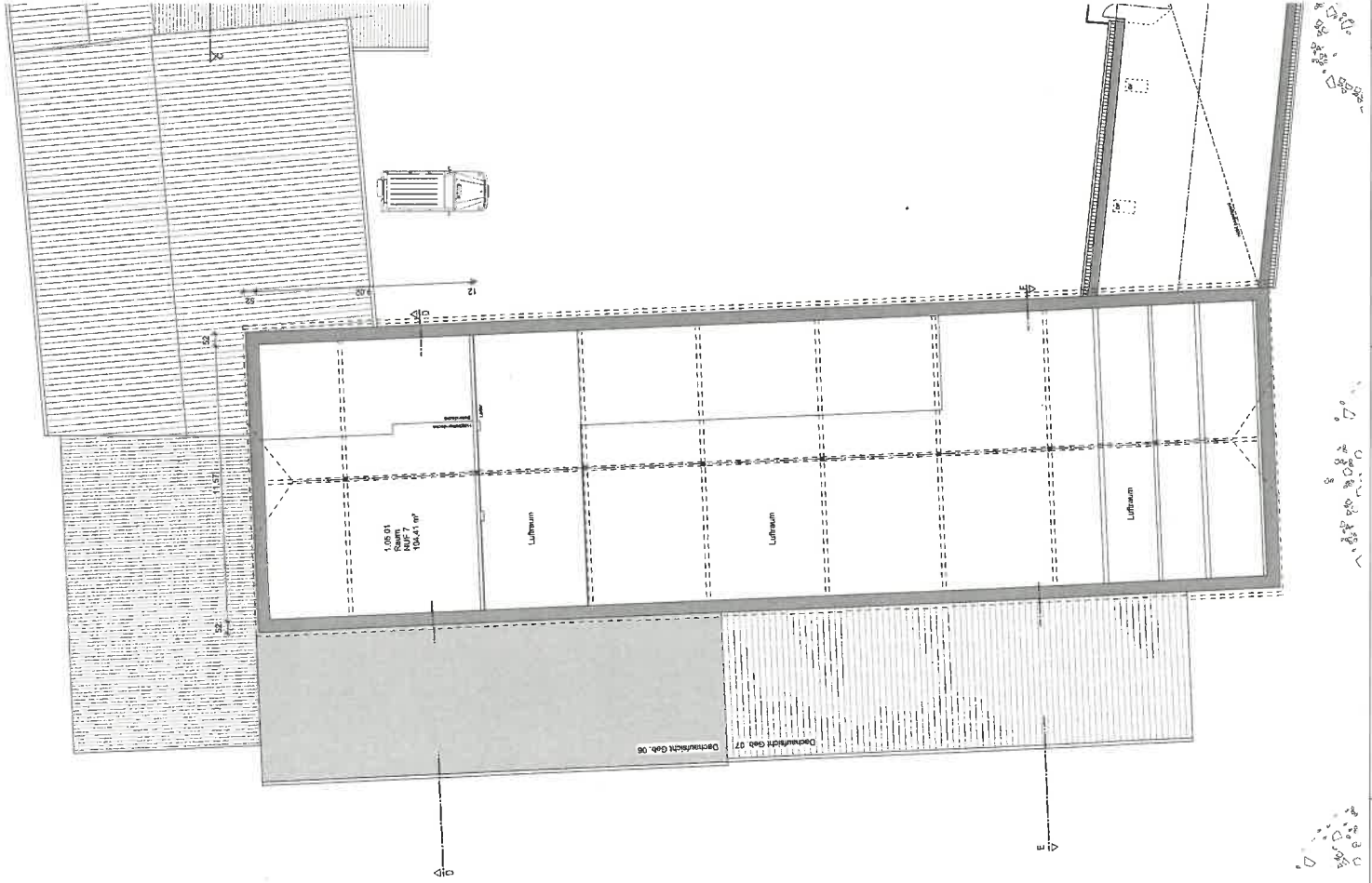

01	05.10.2023	Plan	Entwurf nach EG Grundriss	VT	
02	05.10.2023	Skizze		03	
Datum		Name		Anderungen/Ergänzungen/Stand	

Alle Maße sind vor Ort eigenverantwortlich zu prüfen!
Die Flächenangaben sind gem. DIN 277 Nettoflächen!

Gebäudemanagement
Landeshauptstadt Düsseldorf

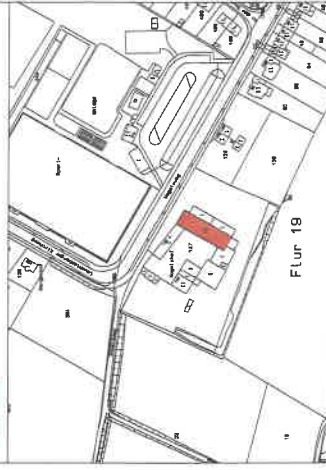

Gebäudeentwurf:
Landeshauptstadt Düsseldorf
Gebäudemanager:

Gebäudeart: Amt für Gebäudemanagement 23/01		Gebäude 5	
Projekt / Standort: Bestand - Nagelsweg 120+120A (Gewerkegebäude)		Grundriss	
Planart	Bestandsplan	Planbereich	Grundriss
Planmaß:	5:10.23 / Fluch	Planbereich:	5:10.23 / Fluch
Plan:	2551	Index:	01
1.OG - Scheune (Geb. Nr. 24411200 05)		Maßstab:	
		1:100	