

Objekt	Objekt-Nr.	Objekt-Name	Objekt-Status
01	05.10.2023	FaustP	Entwurf nach NdsStV 1317/11 und PNVs v. 22.09.2016/2017/2018
02	05.10.2023	Entwurf	

Alle Maße sind vor Ort eigenverantwortlich zu prüfen!

Die Flächenangaben sind gem. DIN 277 Nettoraumflächen!

**Gebäudemanagement**  
Landeshauptstadt Düsseldorf

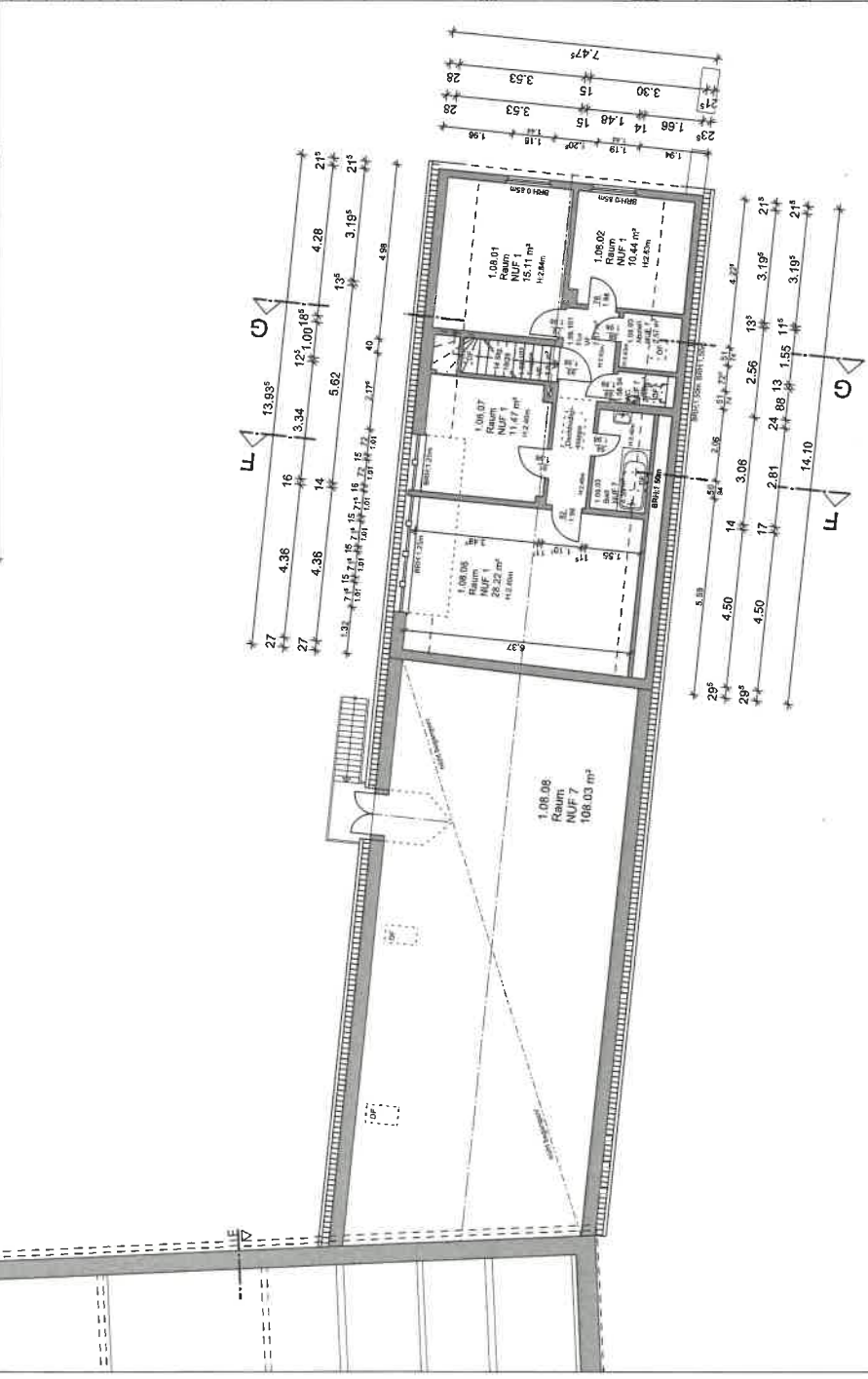
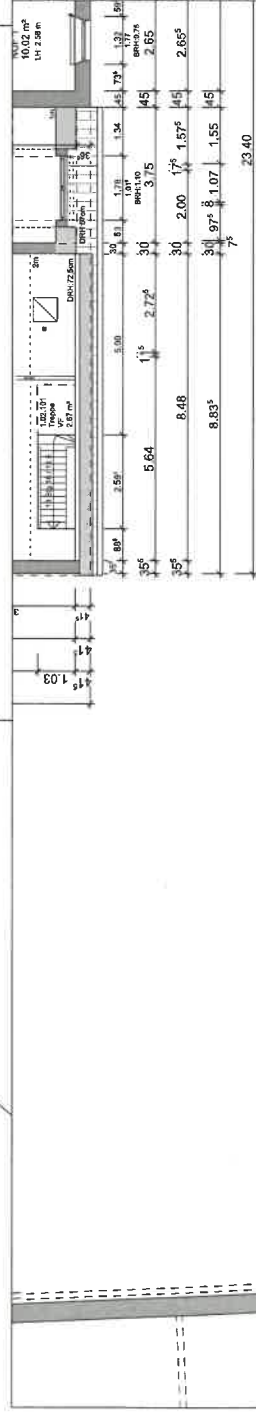

Index	Datum	Name	Änderungen/Ergänzungen/Stand
01	05.10.2023	FaustP	Entfall nach Aufmaß 23.03.2018 u. 20.06.18 (Pflk u. v. 22.03.21 pekr)
00	05.10.2023	Entwurf	

Alle Maße sind vor Ort eigenverantwortlich zu prüfen!

Die Flächenangaben sind gem. DIN 277 Nettoflächen!



Gebäudemanagement  
Landeshauptstadt Düsseldorf

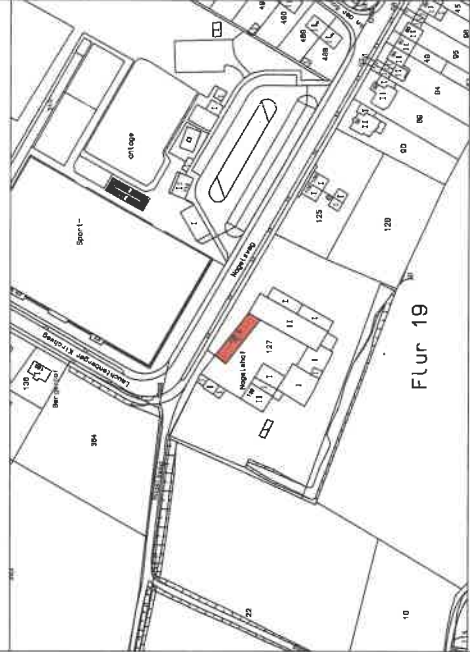

Gebäudeeigentümer:  
Landeshauptstadt Düsseldorf

Gebäudenutzer:

Gebäudeerfassung:  
Amt für Gebäudemanagement 23/31

Projekt / Standort:  
Gebäude 7+8  
Bestand - Nagelsweg 120+120A (Gewerbegebäude)

Planart:	Bestandsplan	Planerstellung:	Grundriss
Planimessung:	5.10.23	/ Faust/Pec	5.10.23 / Faust/Pec
Plan:	2561	Index: 01	Maßstab: 1:100

1.OG - Wohn- u. Wirtschaftgeb. (Geb Nr.24411200 08)